

SAM
SAMPLE

peepi

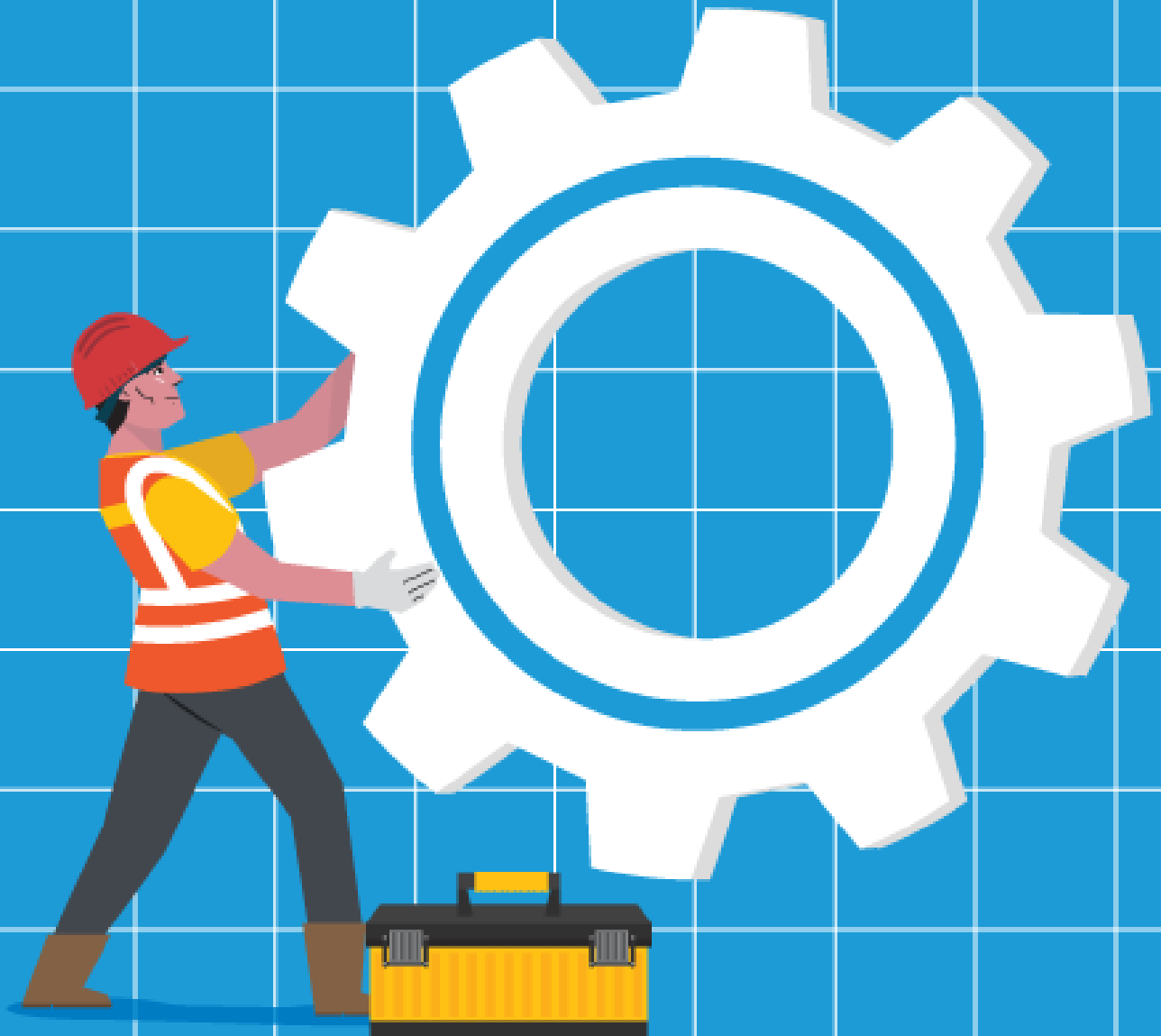

WORKER

INDONESIA

Disclaimer: Pengguna bertanggung jawab penuh untuk setiap keputusan saat menggunakan laporan ini.

WORKER

Worker adalah sebuah tes yang didesain khusus untuk mengukur kemampuan-kemampuan yang relevan bagi para pekerja yang berada pada level operator, terutama di pekerjaan di pertambangan, konstruksi maupun manufaktur. Kemampuan yang diukur pada tes ini merupakan kemampuan-kemampuan yang relevan bagi posisi di level tersebut.

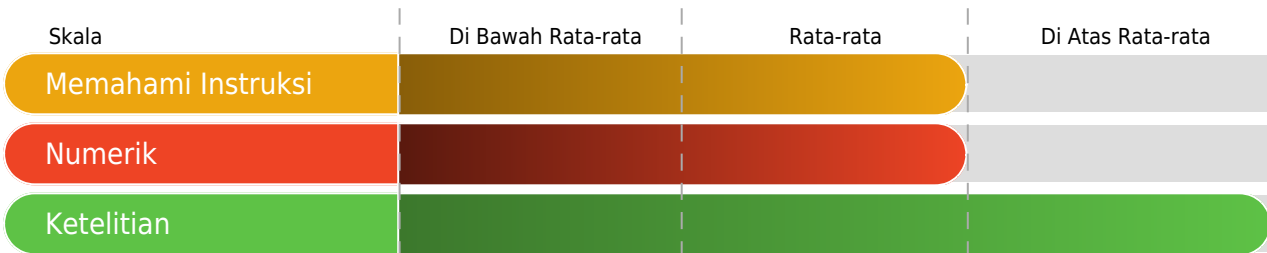

MEMAHAMI INSTRUKSI

Tes Memahami Instruksi mengukur kemampuan seseorang dalam memahami instruksi dalam bentuk tertulis, tabel dan diagram dalam bahasa Indonesia. Hasil dari kandidat menunjukkan ia memiliki kemampuan rata-rata dalam memahami instruksi tertulis. Oleh karena itu, ia akan sama baiknya dengan kebanyakan orang dalam memahami instruksi dan juga peringatan-peringatan yang ada di tempat kerjanya.

NUMERIK

Tes Numerik mengukur kemampuan untuk menggunakan angka-angka dengan cara yang logis dan rasional. Hasil dari kandidat menunjukkan bahwa ia memiliki kemampuan rata-rata dalam bidang numerik. Ia akan sama baiknya dengan orang kebanyakan dalam melakukan perhitungan dan mengolah data angka sederhana dalam pekerjaannya sehari-hari.

KETELITIAN

Tes ini mengukur perhatian terhadap hal-hal detail mengenai kata-kata, angka atau gambar grafis seperti barcode dan panel instrumen yang terkait dengan pekerjaan. Hasil dari kandidat menunjukkan bahwa ia memiliki ketelitian di atas rata-rata. Hal ini menunjukkan bahwa kemungkinan besar ia akan jarang melakukan kesalahan-kesalahan yang berhubungan dengan ketelitian dalam pekerjaannya sehari-hari.

POTENSI BELAJAR

Tes mengukur sejauh mana potensi seseorang dalam mempelajari hal-hal baru secara cepat. Hasil tes menunjukkan bahwa ia memiliki potensi yang memadai, sehingga akan sama cepatnya dengan kebanyakan orang dalam mempelajari hal-hal baru yang belum pernah ia temui sebelumnya di dalam pekerjaannya sehari-hari.

